

## Resumen Inscripciones Sistema ISIS.

### Pruebas individuales

- Entramos en Inscripciones – Natación.

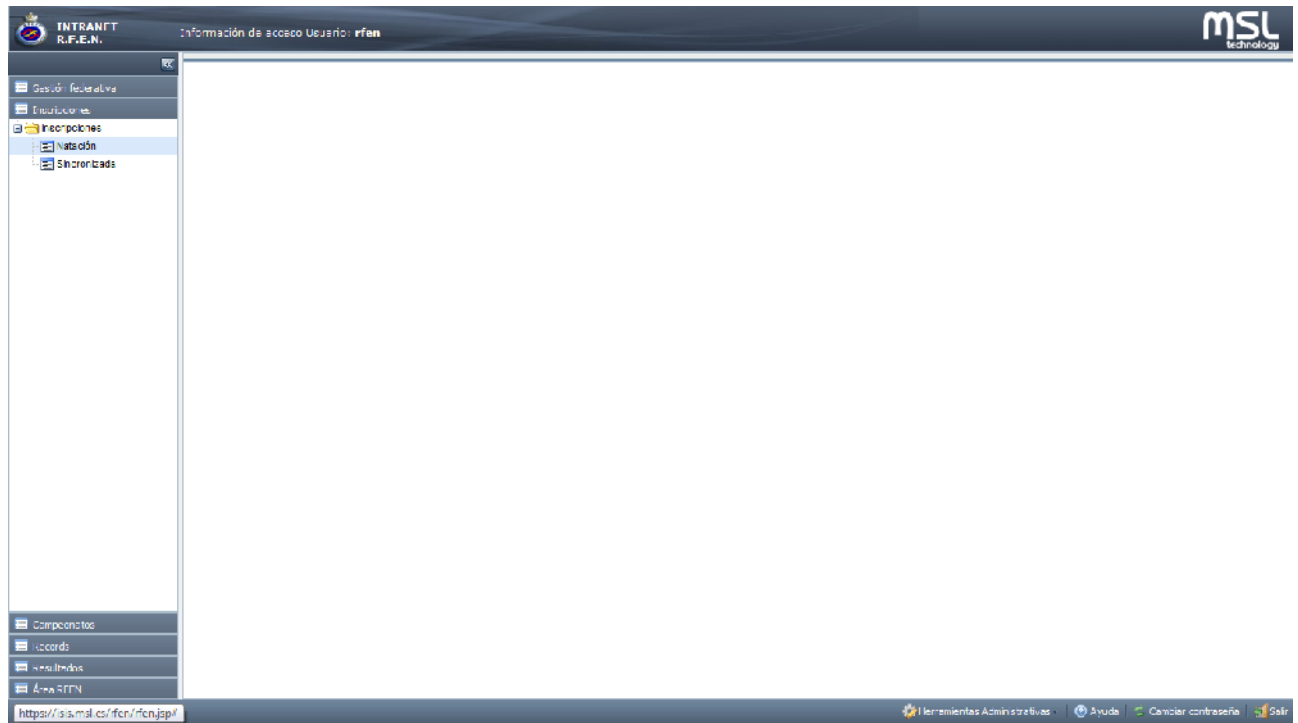

- Al entrar en Inscripciones, buscamos por Tipo de ámbito de campeonato, elegimos Campeonatos de España.

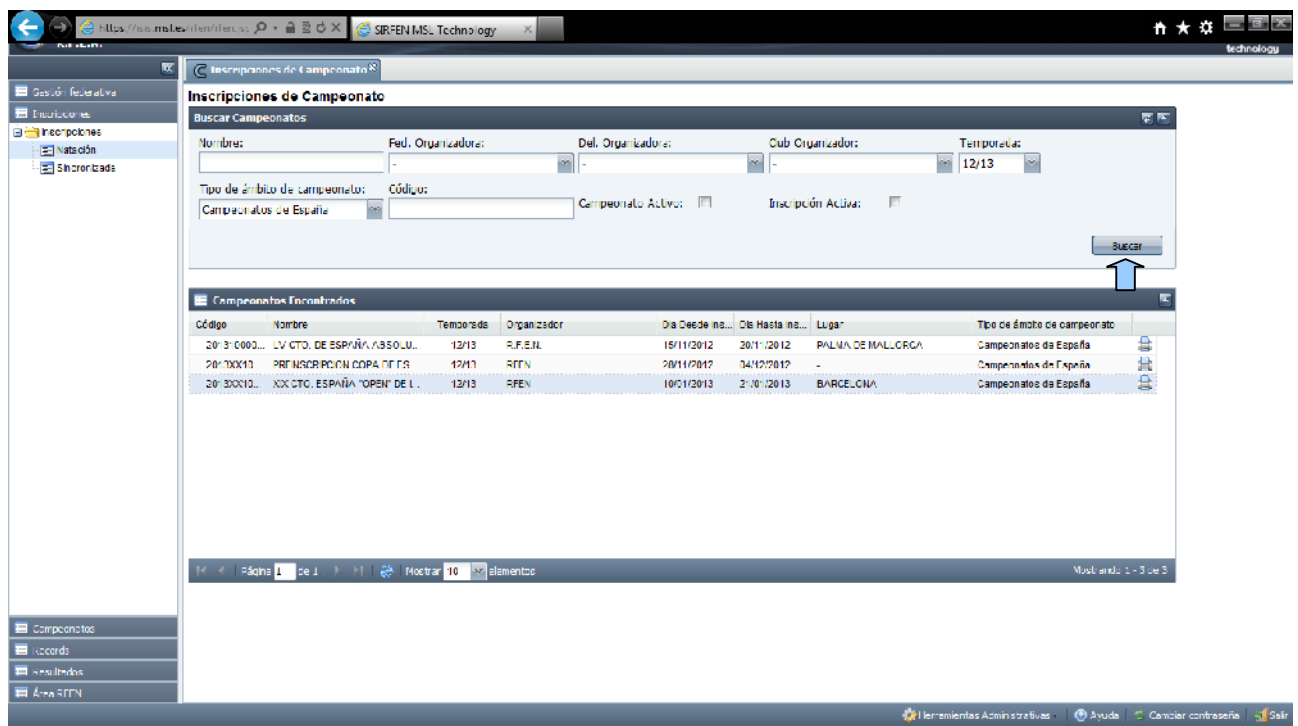

- Vamos desplegando todas las carpetas que están situadas en la columna de la izquierda para que nos muestre la relación de pruebas.

- Pulsamos con el botón derecho del ratón en una prueba y picamos en "Generar preinscripciones".

- Dentro de "Opciones de preinscripción" debemos marcar la casilla de "Preferencia para las mejores marcas –utilizar la ponderación de marcas"

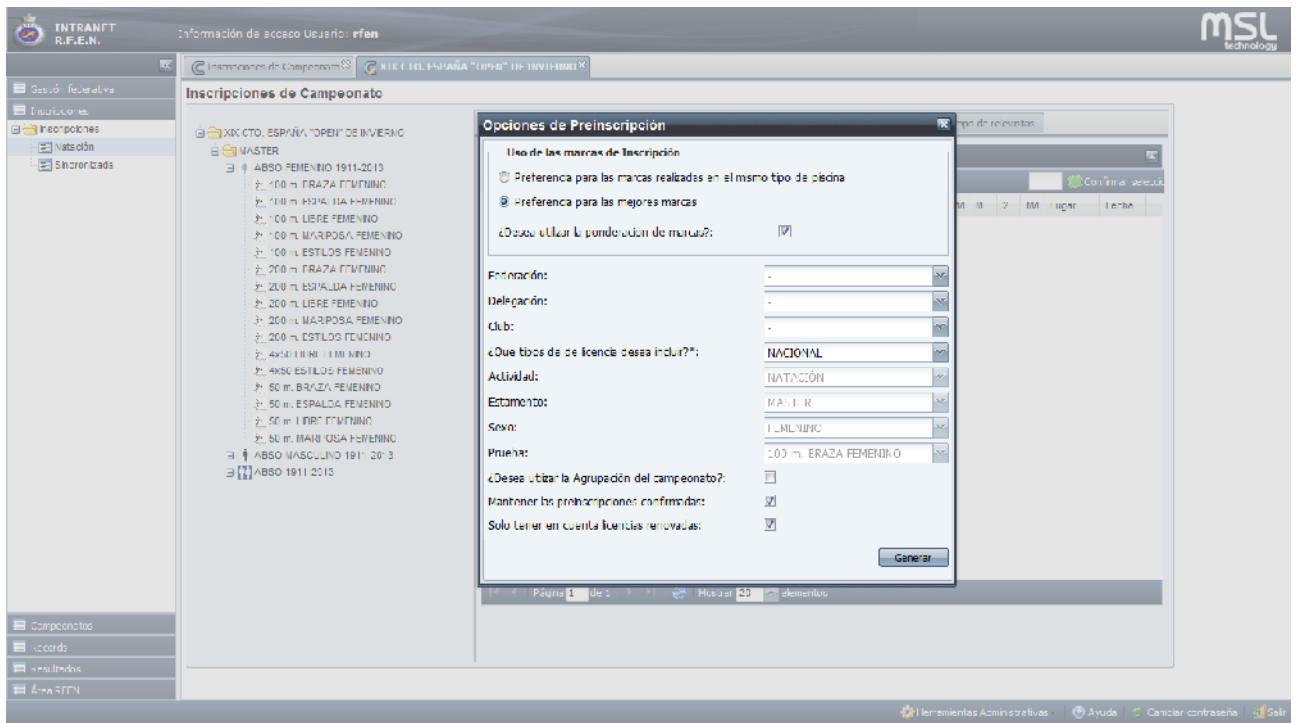

- Una vez generado, marcamos los nadadores que queremos inscribir en esa prueba y le damos al botón de "confirmar selección" y decimos que "SI" a la ventana de "confirmar seleccionados". Nos mostrará esos nadadores inscritos en verde.

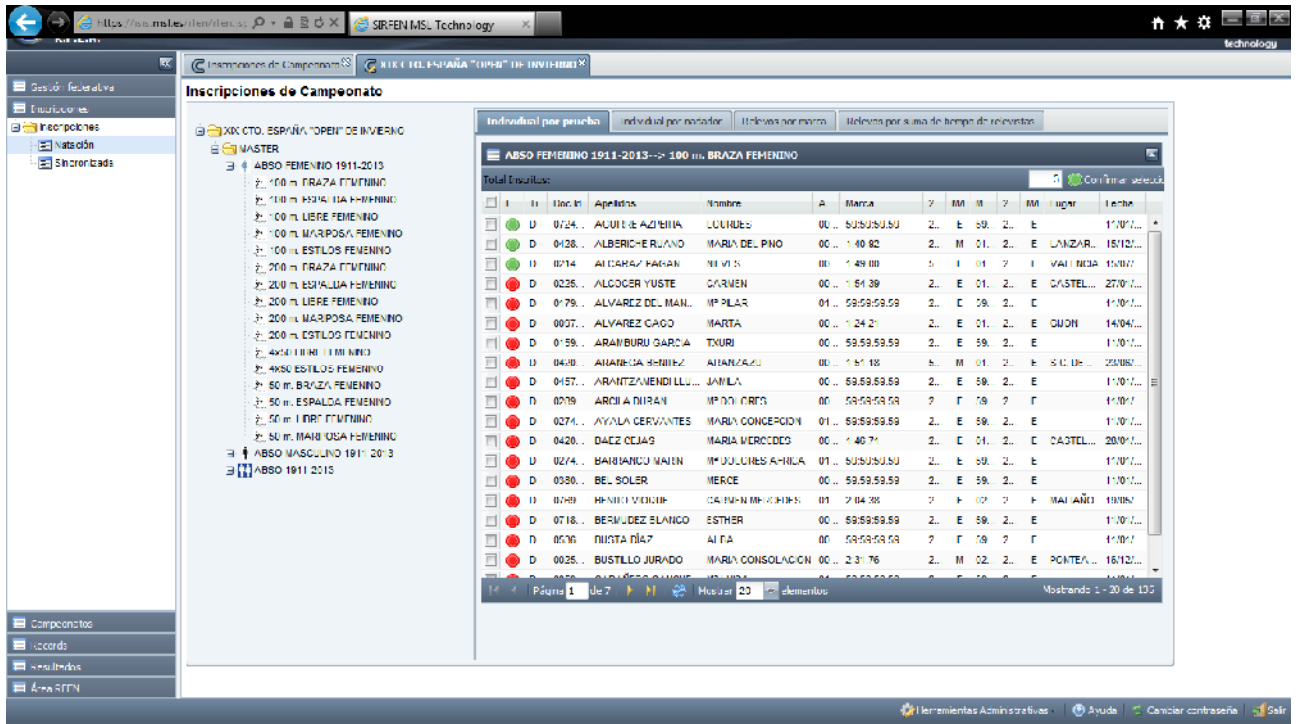

- Para dar de baja o modificar alguna inscripción, debemos poner el cursor sobre el nombre, y hacemos clic en el botón derecho del ratón. Marcamos la opción "● Borrar Confirmación".

- Para los Campeonatos Master nos da la opción de modificar el tiempo de inscripción, nos posicionamos encima de la marca e introducimos la correcta.

## Pruebas de relevos

2 opciones:

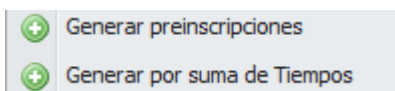

Generar preinscripciones -> A partir de resultados del Club en esa prueba (Análoga a la preinscripción individual), aparecerá el Club con los equipos de todas las categorías.

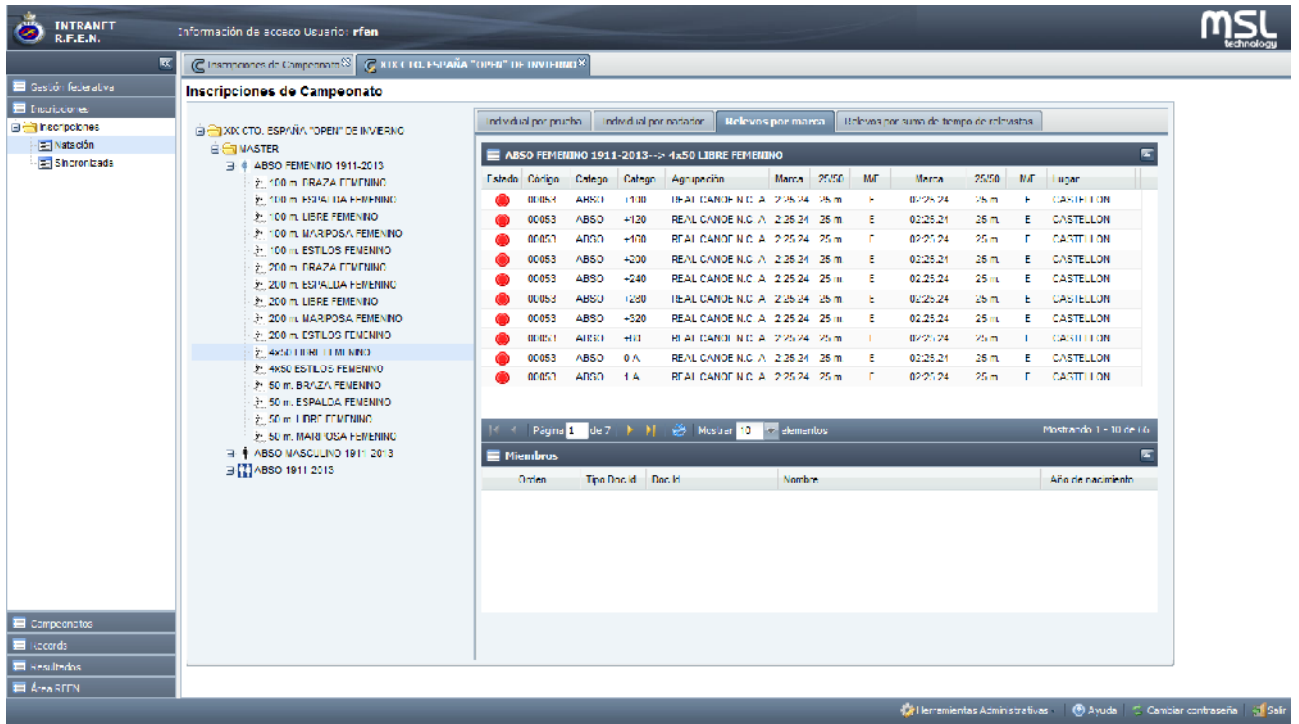

Botón derecho sobre cada registro que se quiera confirmar

Generar por Suma de Tiempo

Sumando los tiempos individuales de nadadores del club en la prueba individual, abajo nos aparecerá el tiempo total y la suma de las edades de los componentes del relevo.

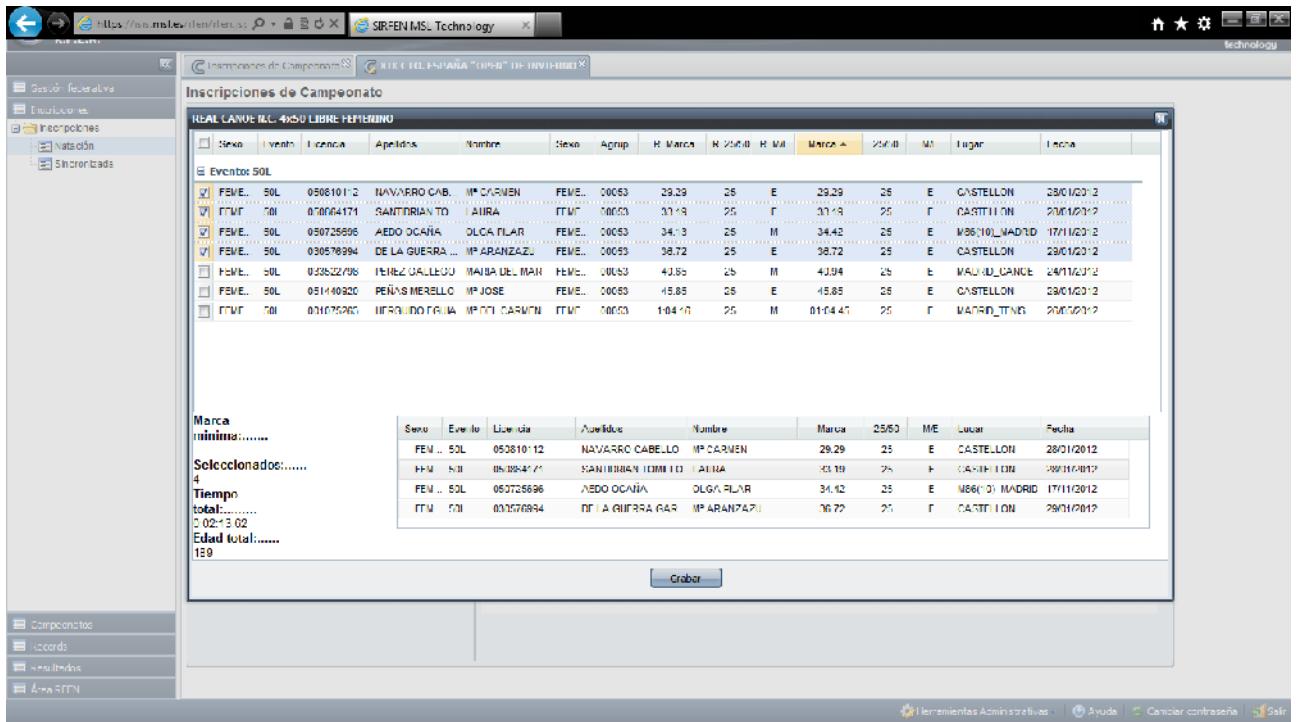

## Informes

– Una vez marcados los inscritos, debemos sacar un listado de participantes para **enviarlo por correo electrónico a [rfen@rfen.es](mailto:rfen@rfen.es)**

Volvemos a la pestaña de “Inscripciones de campeonato” y hacemos clic en la flecha de la derecha.

– Completamos el cuadro para que nos genere el informe:

Tipo de prueba: Individual.

Listados: Acta de preinscripción

Código de agrupación: El propio del club.

The screenshot shows the INTRANET R.F.E.N. interface. The main section is titled 'Inscripciones de Campeonato'. There is a search bar for championships with fields for 'Nombres', 'Fed. Organizadora', 'Del. Organizadora', 'Club Organizador', and 'Temporada'. Below this is a table of 'Campeonatos Encontrados' with columns for 'Código', 'Nombre', 'Fecha', 'Temporada', 'Club', and 'Tipo de ámbito de campeonato'. A dialog box titled 'Ejemplar informe' is open, showing options for 'Tipo de prueba' (Individual) and 'Listados' (Acta de preinscripción). A blue arrow points to the 'Acta de preinscripción' icon in the right column of the second row of the table.

Código	Nombre	Fecha	Temporada	Club	Tipo de ámbito de campeonato		
20-3-000...	LV CTO. DE ESPAÑA ASOCI	12/13	R.F.E.N.		MALLORCA	Campeonatos de España	
20-10010	PREINSCRIPCIÓN COPA DE	10/11	R.F.E.N.			Campeonatos de España	
20-30010...	XX CTC. ESPAÑA "OPEN" DE L.	12/13	R.F.E.N.	10/11/2013	21/01/2013	BARCELONA	Campeonatos de España